

L'impatto del Covid-19 sull'ospitalità italiana

A cura del Centro Studi Federalberghi
14 ottobre 2020



1

Bilancio e prospettive



Il 2020 era iniziato con un aumento delle presenze totali a **gennaio** rispetto all'anno precedente (+4,4%).



A **febbraio** si è registrata una prima flessione (-7,1%) e a **marzo** si è avuto un vero e proprio tracollo (-88,7%).



Ad **aprile** e **maggio** il mercato si è completamente fermato (rispettivamente -97,8% e -94,8%): hanno latitato gli stranieri (-99%).



A **giugno** la perdita degli italiani ha cominciato a rallentare (-67,2%), mentre la riapertura dei confini non ha portato stranieri (-93,2%).



A **luglio** e **agosto** gli stranieri hanno continuato ad essere sostanzialmente assenti (-76,4% e -60,4% rispettivamente).



A **settembre** la situazione non è cambiata, con un calo delle presenze straniere del -62,6% ed una perdita totale del 40,2%.



Per i **mesi autunnali** ci aspettiamo un'ulteriore diminuzione.



Fonte: Centro Studi Federalberghi

2

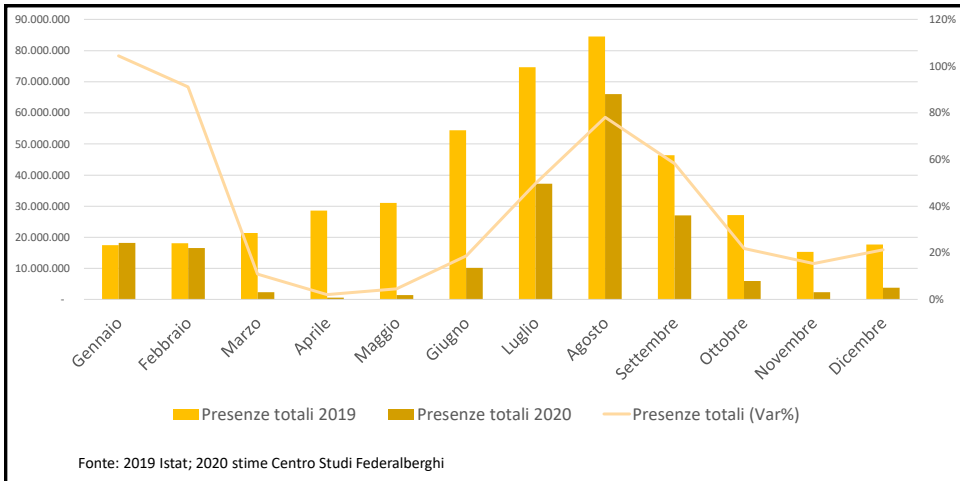

Presenze totali

In totale le presenze perse nel 2020 saranno 245 milioni (-56,1%): come se su un viaggio da 10 notti, se ne cancellassero 6.

3

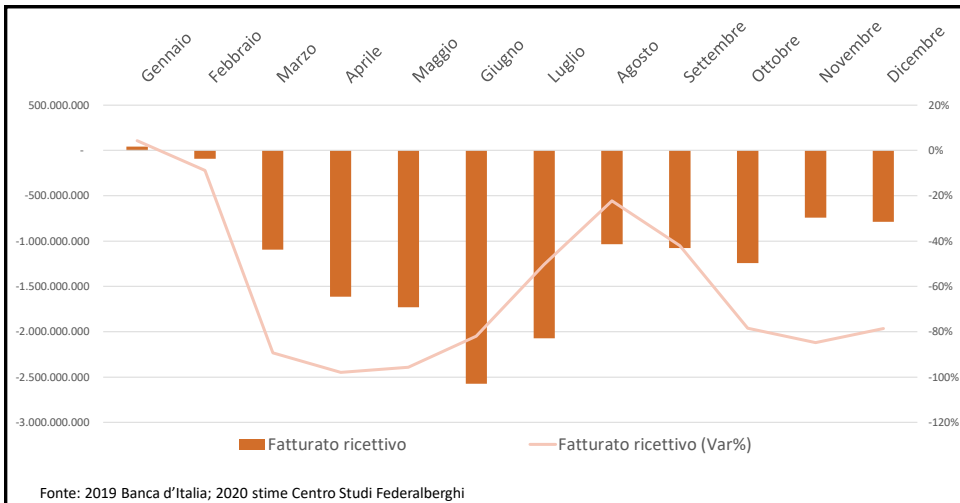

Riduzione fatturato

Nel 2020 il fatturato del comparto ricettivo subirà una perdita di 14 miliardi di euro (-56,9%): come se 649 mila persone non percepissero lo stipendio per un anno.

4

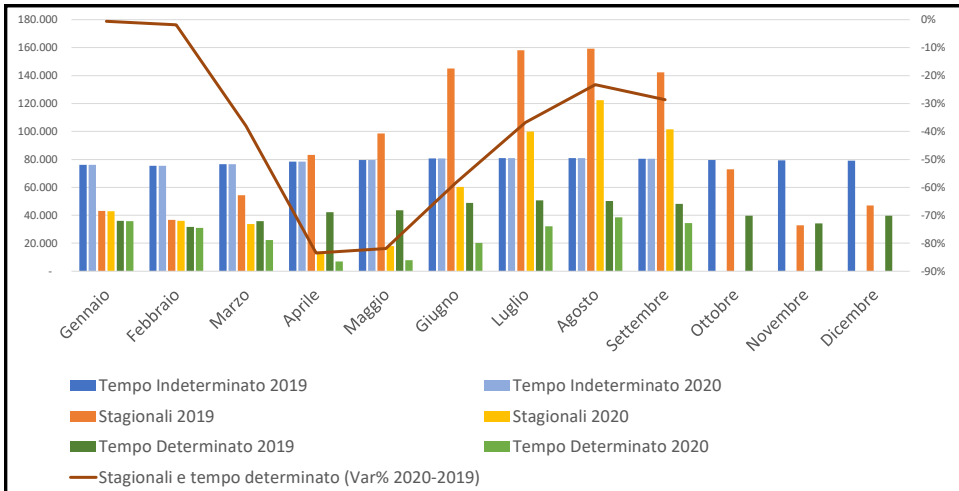

Fonte: 2019 INPS; gennaio – settembre 2020 Osservatorio Federalberghi

Mercato del lavoro



A settembre 2020 sono andati persi 55 mila posti di lavoro stagionali e temporanei di varia natura (-28,6%), come se si fosse azzerato il numero degli addetti alla fabbricazione di calzature. Per i mesi autunnali sono a rischio 70 mila posti di lavoro temporanei. Una volta terminata la cassa integrazione, dovranno attendersi conseguenze anche sui contratti a tempo indeterminato.

5

Ricapitolando

- Nel 2020 verranno meno 163 milioni di **presenze straniere** (-74,0%) e 82 milioni di **presenze italiane** (-37,9%).
- Le **presenze totali** saranno 245 milioni in meno (-56,1%).
- Il **fatturato** del comparto **ricettivo** subirà una perdita di 14 miliardi di euro (-56,9%).
- Tra agosto e dicembre 2020 il Governo stima per i settori **turismo e terme** una riduzione del 70% delle **assunzioni** rispetto allo stesso periodo del 2019.
- Fonte: Centro Studi Federalberghi

6