

# L'impatto del Covid-19 sull'ospitalità italiana

A cura del Centro Studi Federalberghi  
9 novembre 2020



1

## Bilancio e prospettive



Il 2020 era iniziato con un aumento delle presenze totali a **gennaio** rispetto all'anno precedente (+4,4%).



A **febbraio** si è registrata una prima flessione (-7,1%) e a **marzo** si è avuto un vero e proprio tracollo (-88,7%).



Ad **aprile** e **maggio** il mercato si è completamente fermato (rispettivamente -97,8% e -94,8%).



A **giugno** la perdita degli italiani ha cominciato a rallentare (-67,2%), mentre la riapertura dei confini non ha portato stranieri (-93,2%).



A **luglio** e **agosto** gli stranieri hanno continuato ad essere sostanzialmente assenti (-76,4% e -60,4% rispettivamente).



A **settembre** e **ottobre** la situazione non è cambiata. Solo ad ottobre la perdita totale è stata del 60,9%.



La seconda ondata pandemica e le relative misure restrittive aggraveranno la situazione per gli **ultimi mesi del 2020**.



Fonte: Centro Studi Federalberghi

2

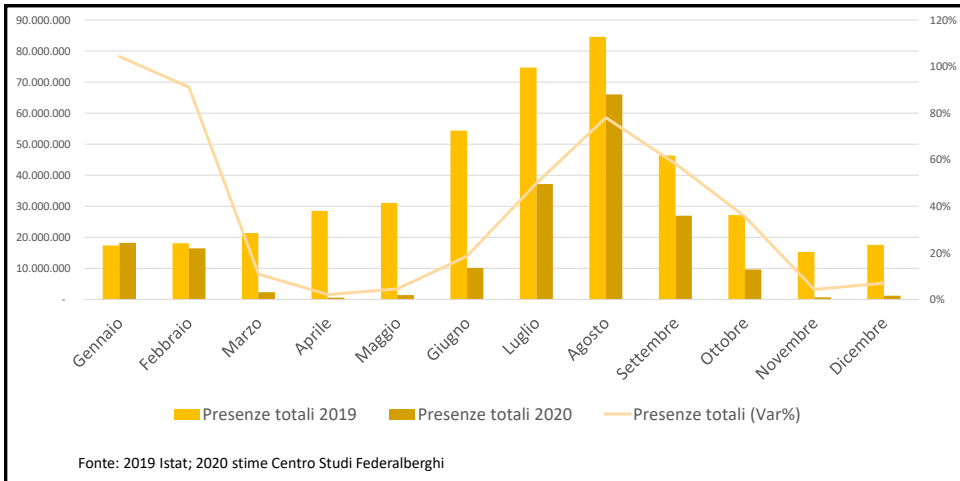

**Presenze totali**

In totale le presenze perse nel 2020 saranno 245 milioni (-56,2%): come se su un viaggio da 10 notti, se ne cancellassero 6.

3

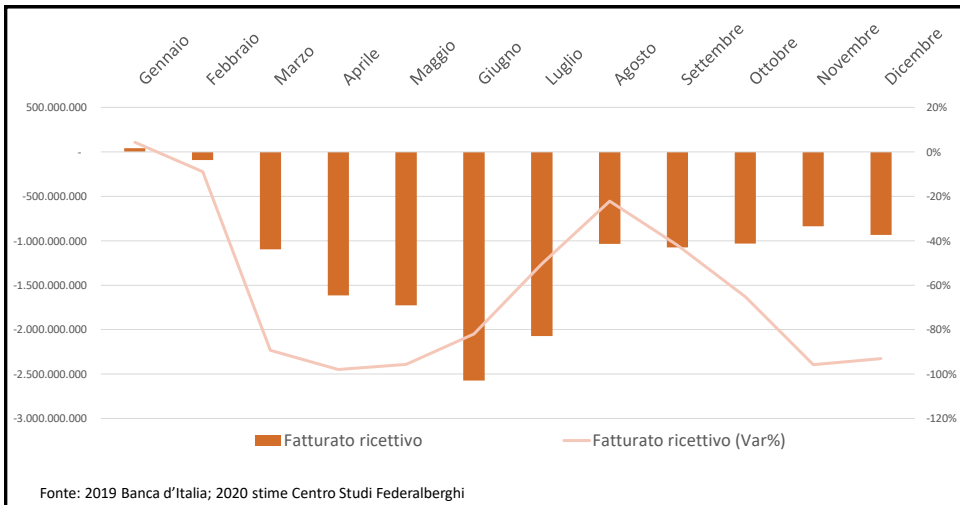

**Riduzione fatturato**

Nel 2020 il fatturato del comparto ricettivo subirà una perdita di 14 miliardi di euro (-57%): come se 650 mila persone non percepissero lo stipendio per un anno.

4

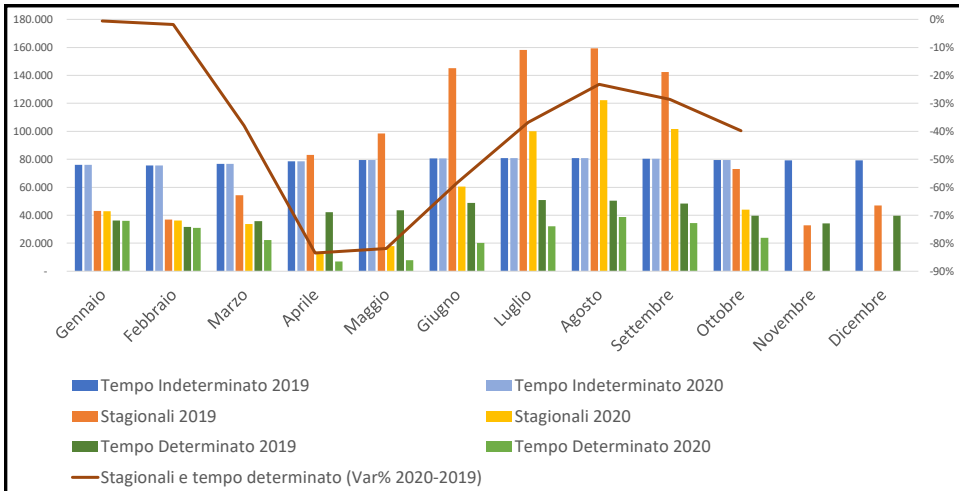

Fonte: 2019 INPS; gennaio – ottobre 2020 Osservatorio Federalberghi

## Mercato del lavoro



Ad ottobre 2020 sono andati persi 45 mila posti di lavoro stagionali e temporanei di varia natura (-39,8%), come se si fosse azzerato il numero degli addetti dell'industria lattiero-casearia. Per i prossimi mesi sono a rischio 80 mila posti di lavoro temporanei. Una volta terminata la cassa integrazione, dovranno attendersi conseguenze anche sui contratti a tempo indeterminato.

5

## Ricapitolando

- Nel 2020 verranno meno 165 milioni di **presenze straniere** (-74,6%) e 81 milioni di **presenze italiane** (-37,5%).
- Le **presenze totali** saranno 245 milioni in meno (-56,2%).
- Il **fatturato** del comparto **ricettivo** subirà una perdita di 14 miliardi di euro (-57%).
- Tra agosto e dicembre 2020 il Governo ha stimato per i settori turismo e terme una riduzione del 70% delle **assunzioni** rispetto allo stesso periodo del 2019.
- Fonte: Centro Studi Federalberghi

6